

Il Sindaco di Napoli
Commissario delegato ex O.P.C.M.
n.3566 del 05/03/07

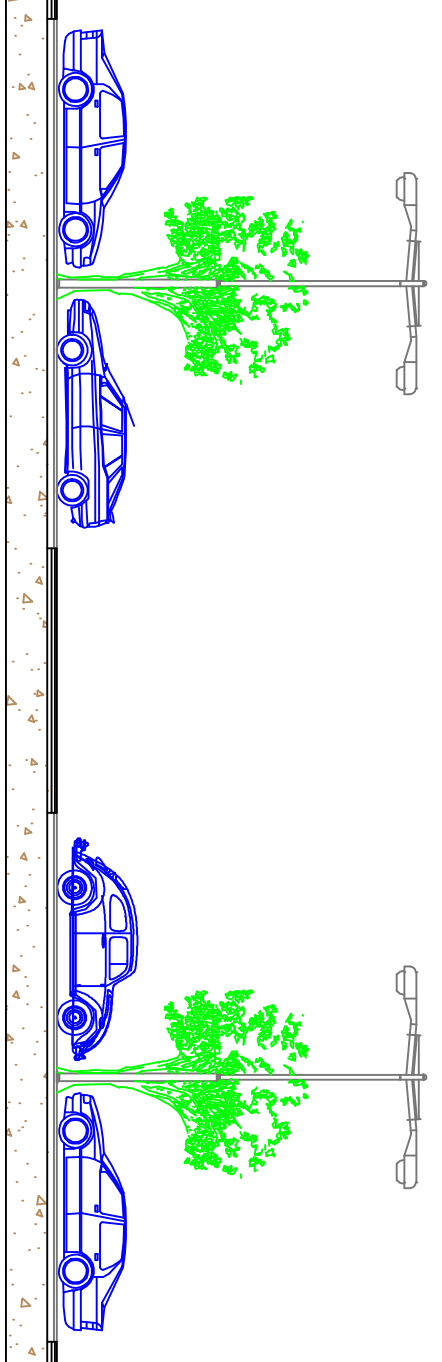

Oggetto
AMPLIAMENTO DEL PARCHEGGIO DI SCAMBIO
INTEGRATO CHIATANO

PROGETTO ESECUTIVO

Titolo elaborato
Planimetria stato di fatto

Codice
EG A1

Il Commissario Delegato
Sindaco di Napoli
on. Rosa Terrolino Russo

Il Soggetto Attuatore

Responsabile Unico del Procedimento
ing. Gianfranco Ponticino

Progettisti
ing. Fioranzo De Cicco
ing. Rodolfo Fiaciano
arch. Armando Tagliatella

data **LUGLIO 2009** **revisione** **0** **scala** **1/200**

Vista satellitare con indicazione
dell'ampliamento e posizione del
parcheggio multipiano

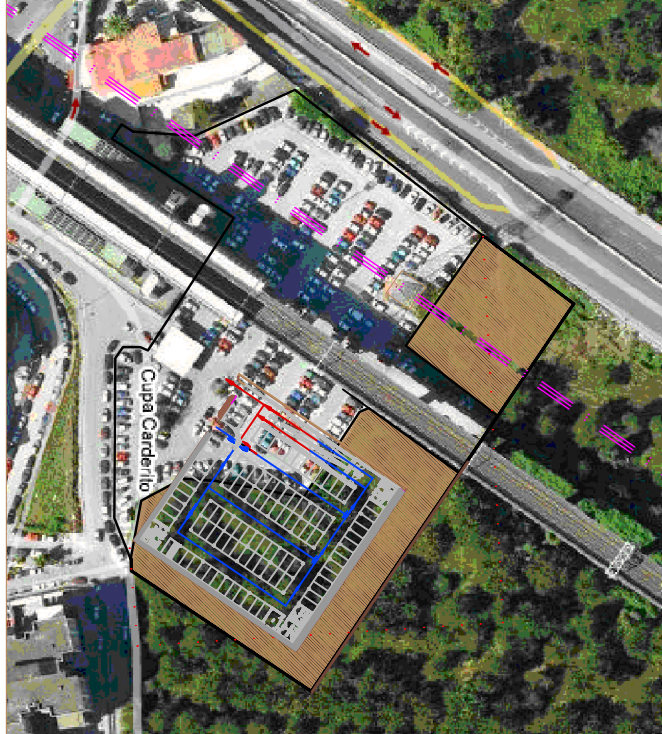

PLANIMETRIA STATO DI FATTO
scala 1:200

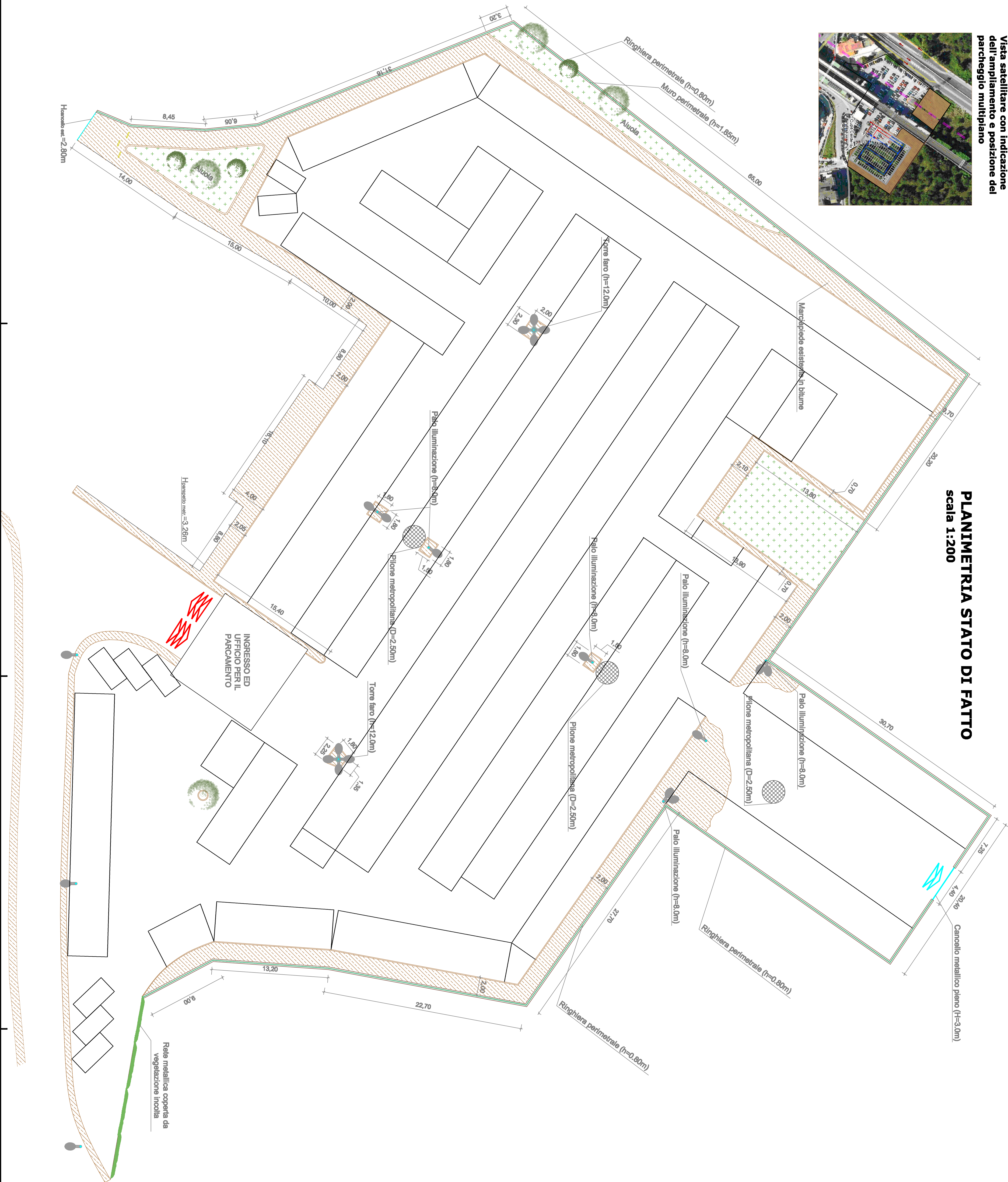

LEGENDA

- area a verde
- marciapiede
- posti auto
- Prunus avium piena
- Torre faro esistente H 12 m
- Palo di illuminazione esistente H 8 m
- Trailiccio alta tensione
- Cancello esistente
- Accesso al parcheggio

DATI GENERALI

Superficie parcheggio esistente	7600 mq
Superficie area verde	267 mq
Alberi di specie varia	7 n°
Posti auto riservati ai diversamente abili	4 n°
Posti auto totali	310 n°